DEUTSCH-FRANZÖSISCHE GESELLSCHAFT CLUNY e.V.
Hamburg
gegründet 1947
Postanschrift: Waitzstr. 31, 22607 Hamburg,
Tel. 0049-40-89709233, info@cluny.de, www.cluny.de

# Geburtstagsgäste Monet bis van Gogh

## Kunsthalle, Am Wall 207, 28195 Bremen

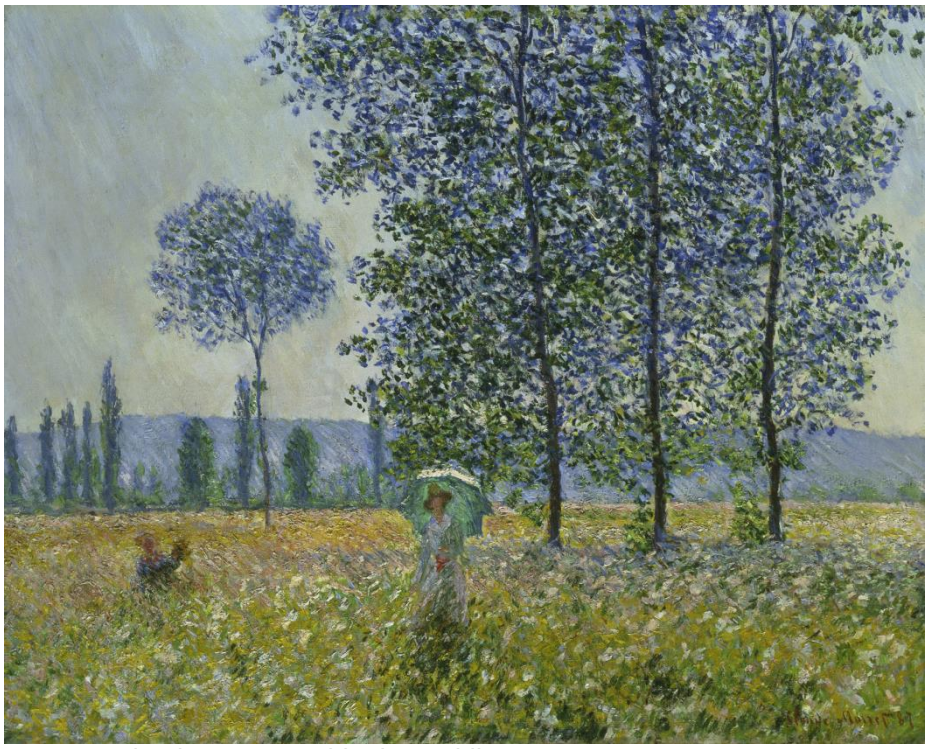

Claude Monet, *Felder im Frühling*, 1887, Foto: ARTOTHEK

Mit **Meisterwerken der französischen Malerei** feiert die Ausstellung «Geburtstagsgäste» das 200. Jubiläum des Kunstvereins in Bremen. Meisterwerke von **Courbet**, **Rodin**, **Manet** und den **Impressionisten** - von dem Direktor der Kunsthalle Gustav Pauly zwischen 1905 und 1914 erworben (bevor er Direktor unserer Kunsthalle wurde) - werden durch herausragende Leihgaben ergänzt.

**Cluny** lädt zu einer **Führung auf Deutsch** am
**Samstag, 13. Januar 2024 um 12:30 Uhr** ein.

Sie begleichen 5 € von dem regulären Eintrittspreis von 12 €. Cluny übernimmt die Differenz und die Führungsgebühr.

**Wir treffen uns um 12.10 Uhr vor der Kunsthalle.**

Vorstand: Irène Drexel-Andrieu (Vorsitzende), Annegret Fascher (Stell. Vorsitzende), Christian Rüdiger (Schatzmeister), Christiane Severin (Schriftführerin), Barbara Barberon, Ulrike Dotzer, Nicola Hochberger, Corinna Nienstedt, Ruth Palmberger
Konto: Commerzbank BLZ 200 800 00 Konto Nr. 9136 915 00 IBAN: DE19 2008 0000 0913 6915 00

**ANREISE**
Für die Anreise ist jede*r Teilnehmer*in selber zuständig, da wir alle über unterschiedliche Fahrabonnements verfügen und daher eine zentrale Planung wenig Sinn macht.

1) Für Deutschland-Ticket Besitzer (49 €) schlagen wir den Metronom RB41 um 10.15 Uhr am Hauptbahnhof vor; Ankunft 11.24 Uhr.
   Im Vergleich: Die reguläre Hin- und Rückfahrt kostet 50,00 €
2) Wer ICE fährt (Sonderpreis ab 9,90 pro Fahrt) kann den ICE2 409 um 10.45 Uhr am Hauptbahnhof nehmen; Ankunft 11.41 Uhr.
3) Der Niedersachsenticket kostet 51,00 € und ist für fünf Personen gültig. Es setzt natürlich voraus, dass die Fünfen auch zusammen zurückfahren. Um Ihnen zu ermöglichen, mit anderen Interessenten Kontakt aufzunehmen, werden wir eine WhatsApp-Gruppe einrichten.

**In Bremen** angekommen begeben Sie sich zum **Hauptausgang Süd** und nehmen Sie die **Straßenbahnlinien 4** (Richtung Arsten)**, 6** (Richtung Flughafen) **oder 8** (Richtung Huchting). Nach drei Haltestellen (= 6 Minuten) steigen Sie „**Domsheide**“ aus. Von da aus sind es 300 Meter zu Fuß zur Kunsthalle (stadtauswärst Richtung Ostertor).
Die Kunsthalle ist auch in einem Spaziergang von 1200 Metern durch die Wallanlagen zu erreichen.

Für die Rückfahrt steht ein Metronom um 16.33 Uhr (bzw. eine Stunde später 17.33 Uhr) zur Verfügung, Ankunft am Hamburger Hauptbahnhof um 17.43 Uhr (bzw. 18.43 Uhr).
Der ICE 1910 fährt um 17.17 Uhr von Bremen und kommt um 18.14 Uhr am Hamburger Hauptbahnhof an.

Bitte melden Sie sich in der Geschäftsstelle an (info@cluny.de , Tel. 040-89709233) bis zum 1. Januar 2024.

*Bitte teilen Sie uns dabei auch Ihre aktuelle Handynummer mit, damit wir Sie am 13. Januar erreichen, bzw. damit andere Interessierte Sie ggf. zwecks gemeinsamer Anreise kontaktieren können. Danke!*